(CONFIDENCIAL)

Dr. Jorge Alejandro Lumbreras Castro

Actividades realizadas por el EZLN con motivo de los "26 años de su irrupción pública" (1/o. Ene. 1994).

Enero 2020

(CONFIDENCIAL)

Antecedentes.

- En los **26 años de su existencia** el grupo inconforme ha realizado diversas **reorganizaciones territoriales al interior de su denominada "área de influencia"**; a partir del comunicado emitido el **18 Ago. 2019**, dieron a conocer la conformación de **4 nuevos municipios autónomos**, dos de ellos se ubican en los municipios regulares de **Motozintla y Chicomuselo**, jurisdicción de la 36/a. Z.M. (Tapachula, Chis.) lo que podría representar una expansión de su área de influencia en el área limítrofe con Guatemala.

- Normalmente los **eventos** que han desarrollado, son de **carácter cultural y religioso**, realizándose la mayoría en San Cristobal de las Casas, Chis., debido a que es un destino turístico con afluencia de visitantes nacionales y extranjeros, que les permite proyectarse a nivel nacional e internacional, a la vez que recaudan fondos mediante la venta de diferentes productos.

- Actualmente el **Caracol II (Oventic, Mpio. de San Andrés Larrainzar, Chis.)**, es el que representa mayor relevancia, debido a los eventos que han realizado y actividades de adoctrinamiento al que asiste regularmente **Rafael Sebastián Guillen Vicente (a)** "**Galeano**".

  - ✓ Por lo anterior, esta **S.D.N.** ha mantenido un despliegue operativo acorde con la situación social y delictiva en el estado de Chiapas con tropas jurisdiccionadas a la **VII R.M.** (Tuxtla Gtz., Chis.), actualmente con el **apoyo** de la **Guardia Nacional.**

Dr. Jorge Alejandro Lumbreras Castro

Actividades realizadas por militantes del EZLN.

Fecha y Lugar.	Actividad	No. Participantes	Observaciones.
26 al 29 Dic. 2019, "Caracol IV, Mpio. Autónomo 17 de Noviembre". (Mpio. de Altamirano, Chis.).	**"Segundo Encuentro Internacional de Mujeres que luchan"**, realizaron actividades culturales (teatro, danza, poesía y bailes regionales).	Aprox. **3,140 personas** (760 bases de apoyo zapatistas, 800 estudiantes, 800 Pnas. nacionales y 780 Pnas. de apariencia extranjera de 43 países), encabezadas por **Antonio Hernández Cruz** (a) **"Moisés"**, líder actual del EZLN y **Rafael Sebastián Guillen Vicente** (a) **"Galeano"**, figura política, moral e intelectual de citado grupo.	**Concluyó sin incidentes.**
31 Dic. 2019, "Caracol I", La Realidad Trinidad (Mpio. de Las Margaritas, Chis.).	Actividades deportivas y verbena popular, amenizada por el grupo musical "Lacandón Show".	**150** bases de apoyo zapatista, liderados por **Humberto Trejo Jiménez** (a) **"Cmte. Tacho"**.	**Concluyó sin incidentes.**
31 Dic. 2019, "Caracol II", Oventic (Mpio. de San Andrés Larrainzar, Chis.).	Actividades deportivas y culturales (teatro, danza, poesía y bailes regionales).	**200** bases de apoyo zapatista y 15 Pnas. de apariencia extranjera, encabezados por **Diego Ruiz Núñez**, (a) **"Cmte. David"**.	**Concluyó sin incidentes.**
31 Dic 2019 al 1/o. Ene. 2020, "Caracol IV, Mpio. Autónomo 17 de Noviembre" (Mpio. de Altamirano, Chis.).	Actividades culturales (teatro, danza, poesía y bailes regionales) y verbena popular.	Aprox. **1,870 personas** (1,500 bases de apoyo zapatistas, 320 estudiantes y 50 Pnas. de apariencia extranjera), encabezadas por **Antonio Hernández Cruz** (a) "**Moisés**" y **Rafael Sebastián Guillen Vicente** (a) "**Galeano**".	El evento concluyó en la madrugada del 1 Ene. 2020, **sin incidentes.**
1/o. Ene. 2020, Mpio. Autónomo "17 de Noviembre", Pert. al "Caracol IV" (Ejido Morelia, Mpio. de Altamirano Chis.).	Encuentros deportivos y premiación a los primeros lugares, actividades socioculturales, proyección de videos alusivos a su movimiento y una verbena popular con motivo de referida conmemoración.	Aprox. **250 personas** (200 estudiantes y 50 de apariencia extranjera), al concluir salieron de mencionado lugar con destino a sus lugares de origen.	**Concluyó sin incidentes.**

Dr. Jorge Alejandro Lumbreras Castro

(CONFIDENCIAL)

Actividades realizadas por militantes del EZLN.

Fecha y Lugar.	Actividad	No. participantes	Observaciones.
1/o. Ene. 2020, "Caracol I", La Realidad Trinidad (Mpio. de Las Margaritas, Chis.).	Salieron las bases de apoyo zapatista después de haber participado en la conmemoración.	Aprox. **150** integrantes del **"EZLN"**, de las comunidades autónomas de citado caracol, encabezados por **Abraham Humberto Moreno Jiménez** (a) **"Cmte. Bernal"**, encargado de la junta de buen gobierno de dicho lugar.	**Concluyó sin incidentes.**
1/o. Ene. 2020, "Caracol II", Oventic (Mpio. de San Andrés Larrainzar, Chis.).	Salieron las bases de apoyo zapatista después de haber participado en la conmemoración.	Aprox., **200** bases de apoyo zapatista y **15** personas de apariencia extranjera, encabezados por **Diego Ruiz Núñez** (a) **"Cmte. David"**, encargado de mencionado caracol, salieron de dicho lugar con destino a sus lugares de procedencia. Aprox. **200** integrantes del **"EZLN"**, encabezados por **Jorge Andrés Guzmán Pérez,** responsable del Mpio. autónomo "**San Pedro Polhó**", ubicado en la comunidad Polhó, Mpio. de **Chenalhó, Chis.**, salieron con destino a sus lugares de origen.	**Concluyó sin incidentes.**
1/o. Ene. 2020, Mpio. Autónomo "San Pedro Polhó", ubicado en la comunidad Polhó, Mpio. de Chenalhó, Chis., Pert. al "Caracol II" (Oventic, Mpio. de San Andrés Larrainzar, Chis).	Evento denominado "mujeres luchonas, ven, báilate y diviértete".	Aprox. **150** bases de apoyo zapatista, encabezados por **Francisco Méndez Gómez**, encargado de la Junta de Buen Gobierno de referido caracol. **Con la finalidad de agradecer a las bases de apoyo zapatista su participación** al evento denominado "Primer Festival de Danza: Báilate otro Mundo", en el "Caracol VII" (Jacinto Canek), interior del "Centro Indígena de Capacitación Integral" (**CIDECI**), en el Mpio. de San Cristóbal de las Casas, Chis.	**Concluyó sin incidentes.**

Dr. Jorge Alejandro Lumbreras Castro

(CONFIDENCIAL)

Activistas y simpatizantes.

Caralampio Aguilar Aguilar (a) “Moisés”.

Resaltó la postura del **EZLN** en contra de los proyectos gubernamentales, manifestando que el sistema continúa siendo el mismo desde su irrupción armada en 1994 y que únicamente va cambiando la persona en el Poder Ejecutivo y solo obedece a los intereses del capitalismo.

Agregó que las autoridades piensan que su movimiento se ha debilitado, pero que aún continúan en resistencia contando con el apoyo de grupos, colectivos y organizaciones nacionales e internacionales; destacando que los integrantes del EZLN, están dispuestos a todo para defender la tierra.

Fidelina Méndez Santiz (a) “Elizabeth”.

Mencionó que al cumplirse 26 años del levantamiento armado del **EZLN**, celebran pero también continúan en lucha y construyendo autonomía, seguirán organizándose y estarán en resistencia y rebeldía.

Jorge Santiz López (a) “Zebedeo”.

Expresó que la lucha del EZLN tiene como finalidad la construcción de la autonomía, para tener el derecho de elegir y tener libertades.

Mencionó que los gobiernos buscan comprar conciencias, encarcelar y desaparecer a los luchadores sociales; están conscientes que enfrentan a un enemigo fuerte, pero que seguirán en rebeldía.

Humberto Trejo Jiménez (a) “Tacho”.

La lucha del EZLN, ha sido necesaria y que seguirán oponiéndose al sistema capitalista y los denominados proyectos de muerte del Gobierno Federal, en busca de la autonomía y en defensa de la tierra hasta la Muerte; al conmemorarse el 26 aniversario, no les dejan otro camino, que seguir organizando la lucha.

Dr. Jorge Alejandro Limbreras Castro

(CONFIDENCIAL)

Activistas y simpatizantes.

María de Jesús Patricio Martínez (a) "Marichuy", vocera del CIG.

Activistas extranjeros

Cantante Mon Laferte, en compañía de una BAZ.

En el evento **"II Encuentro Internacional de Mujeres en Lucha"**, **María de Jesús Patricio Martínez** (a) **"Marichuy"**, vocera del "Concejo Indígena de Gobierno" (**CIG**), encabezó a las organizaciones sociales, colectivos feministas y "Redes de Resistencia y Rebeldía" (RRR) de los estados de: Morelos, Veracruz, México, Aguascalientes, Chihuahua, Chiapas, Yucatán y Ciudad de México.

Durante las actividades desarrolladas destacó la intervención de integrantes del **"Movimiento de Mujeres Nasa Hilando Pensamiento Plan de Vida",** de Colombia, quienes solicitaron la solidaridad de las organizaciones presentes con el Pueblo Nasa, argumentando que son objeto de un plan de muerte y exterminio orquestado por el Gobierno de ese País; así como de simpatizantes del medio artístico como la cantante **Mon Laferte**.

Nota: **Nasa** es un poblado indígena que se ubica en el departamento del Cauca en la zona andina del suroccidente de Colombia.

Dr. Jorge Alejandro Lumbreras Castro

(CONFIDENCIAL)

(CONFIDENCIAL)

Actividades de reconocimiento por el C.M.C. S.I.V.A.

Con el objeto de **verificar la conformación de nuevos "municipios autónomos"**, en los municipios regulares de **Motozintla y Chicomuselo**, Chis., jurisdicción de la 36/a. Z.M., se ordenó al C.M.C. S.I.V.A., realizar vuelos de reconocimiento, con el resultado siguiente:

1000, 31 Dic. 2019, despegó de la B.A.M. No. 8 (Mérida, Yuc.), el **avión EMB-145MC RS MP, Mat. 4112 (Halcón)**, Pert. a la 3/a. E.V.A. (Hermosillo, Son.), realizando un **vuelo de reconocimiento de aproximadamente 2:45 Hs.** sobre el área, detectando que en citadas localidades existen condiciones normales en las poblaciones y vías de comunicación de las áreas de interés, **sin registrarse la expansión o creación de nuevos municipios autónomos**, lo anterior en comparación con imágenes del 2017, de los referidos municipios descartando que exista un crecimiento demográfico exagerado que haya sido tomado como base para la supuesta expansión del territorio zapatista.

Fotografía del reconocimiento 31 Dic. 2019, Mpio. **Chicomuselo, Chis.**

Fotografía de archivo 17 Dic. 2018, Mpio. **Chicomuselo, Chis.**

Dr. Jorge Alejandro Lumbreras Castro

(CONFIDENCIAL)

(CONFIDENCIAL)

Ruta de reconocimiento por el C.M.C. S.I.V.A.

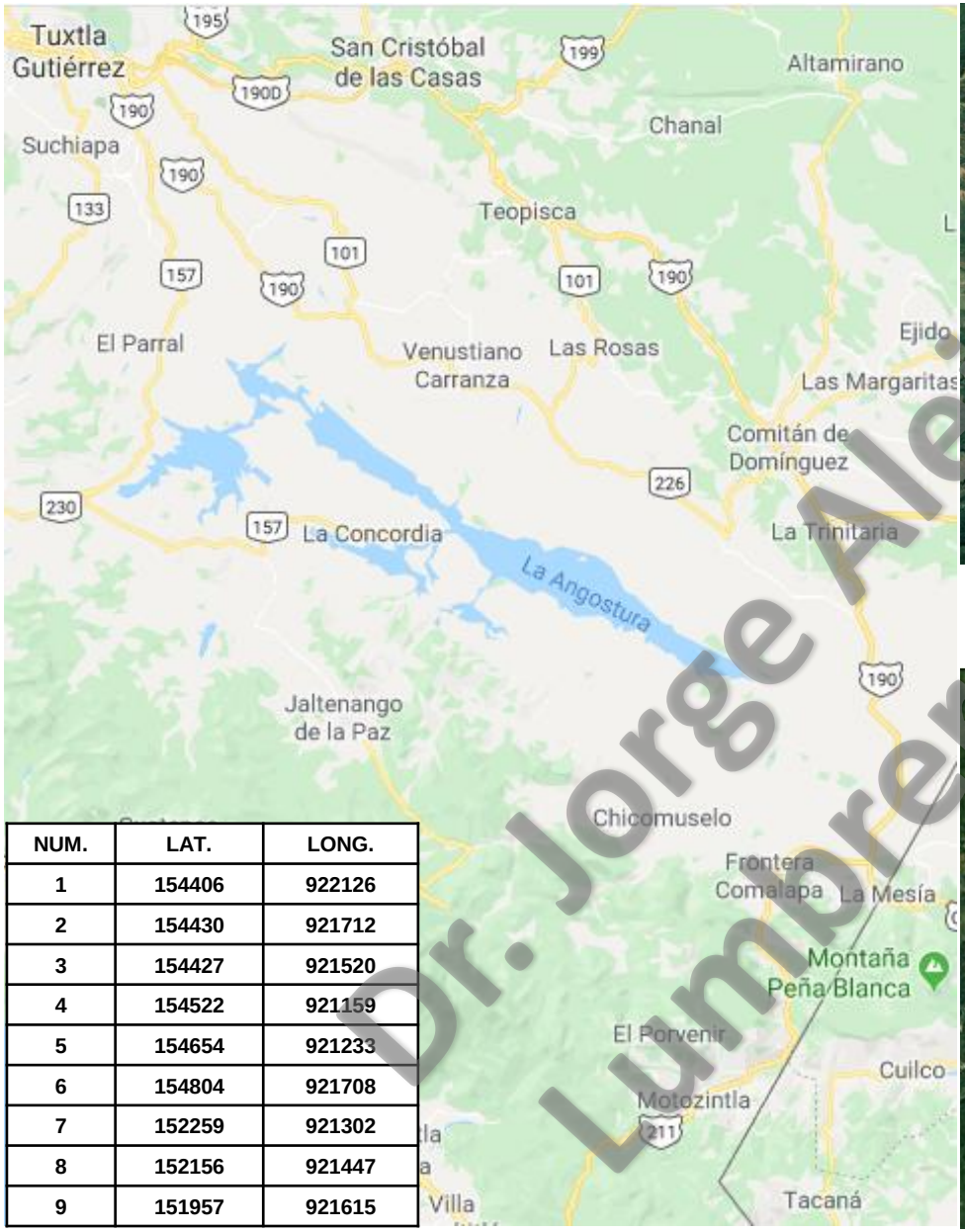

NUM.	LAT.	LONG.
1	154406	922126
2	154430	921712
3	154427	921520
4	154522	921159
5	154654	921233
6	154804	921708
7	152259	921302
8	152156	921447
9	151957	921615

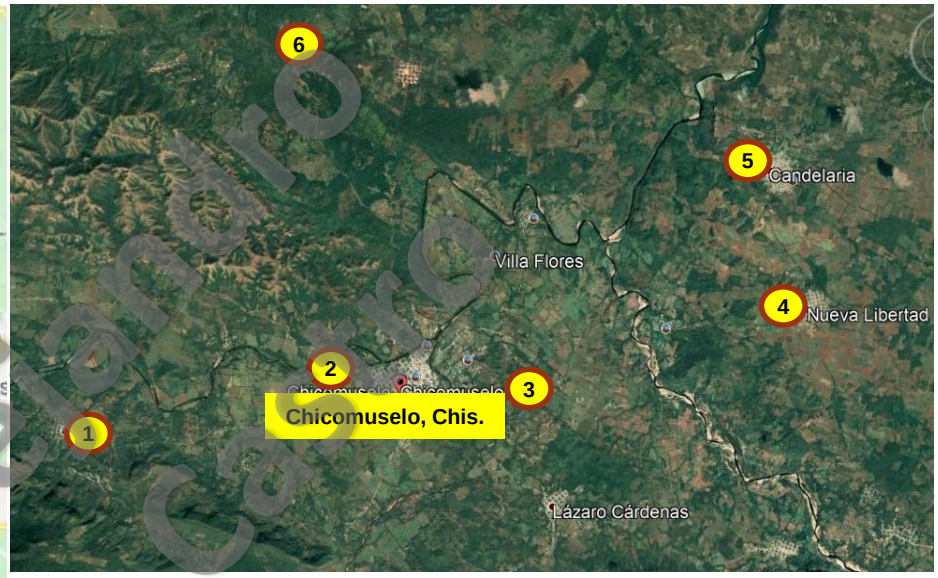

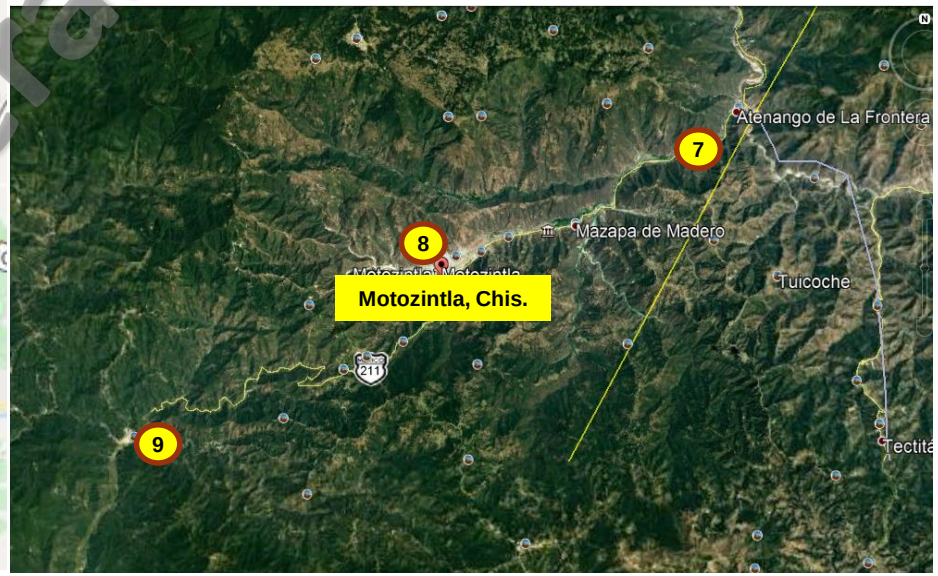

Dr. Jorge Alejandro Lumbreras Castro

(CONFIDENCIAL)

(CONFIDENCIAL)

Actividades de reconocimiento por el C.M.C. S.I.V.A.

Fotografía de archivo **17 Dic. 2018**, Mpio. **Chicomuselo, Chis.**

Fotografía del reconocimiento **31 Dic. 2019**, Mpio. **Chicomuselo, Chis.**

Información general del Municipio de Chicomuselo, Chis.

Población .

De acuerdo con el Instituto Nacional de Estadística y Geografía (**INEGI**), existe una población de 28, 260 habitantes, de los cuales 13, 970 son hombres y 14,290 son mujeres.

Situación política.

El gobierno municipal es el establecido por el sistema de partidos, actualmente está representado por la Lic. **Chary Janet Ríos Ordoñez**, del Partido del Trabajo (**PT**).

Grupos indígenas.

Existen **230** personas indígenas que habitan en diferentes comunidades de este Mpio.

Presencia del Ejercito Zapatista de Liberación Nacional "EZLN".

De acuerdo con la supuesta expansión del territorio del **Grupo inconforme**, que dieron a conocer en un comunicado a través de la página de internet "Enlace Zapatista", en el Mpio. autónomo "Esperanza de la Humanidad", ubicado en el ejido Santa María, de referido Mpio., hasta el momento se han detectado de **7 a 10 personas** que se han identificado como integrantes del **EZLN**, mismos que mantienen invadido un predio donde únicamente realizan actividades de vigilancia, con el fin de mantener una presencia y evitar que personas ajenas entren en ese territorio.

Los habitantes de este Mpio. han externado su inconformidad ante las autoridades municipales por la presencia de estas personas, con la finalidad de que estos abandonen el lugar de forma pacifica y evitar alguna confrontación con la población del lugar; sin embargo, hasta el momento, los supuestos integrantes del **EZLN**, continúan en dicho lugar.

Dr. Jorge Alejandro Lumbreras Castro

(CONFIDENCIAL)

(CONFIDENCIAL)

Actividades de reconocimiento por el C.M.C. S.I.V.A.

Fotografía de archivo 17 Dic. 2018, Mpio. **Motozintla, Chis.**

Fotografía del reconocimiento 31 Dic. 2019, Mpio. **Motozintla, Chis.**

Información general del Municipio de Motozintla, Chis.

Población .

De acuerdo con el Instituto Nacional de Estadística y Geografía (**INEGI**), existe una población de 58, 115 habitantes, de los cuales 28,681 son hombres y 29,434 son mujeres.

Situación política.

El gobierno municipal es el establecido por el sistema de partidos, actualmente está representado por el Ing. **José Luis Villatoro Osorio**, del partido **Morena**.

Grupos indígenas.

Existen **2,320** personas indígenas de que habitan en diferentes comunidades de este Mpio..

Presencia del Ejercito Zapatista de Liberación Nacional "EZLN".

De acuerdo con la supuesta expansión del territorio del **Grupo inconforme**, que se dió a conocer a través de un comunicado en la pagina de internet "Enlace Zapatista", en el Mpio. autónomo **"Ernesto Che Guevara"**, ubicado en la comunidad El Belén, de referido Mpio., hasta el momento se han detectado de **7 personas** que se han identificado como integrantes del "**EZLN**", mismos únicamente realizan actividades de vigilancia, con el fin de mantener una presencia y evitar el acceso a personas ajenas a ese territorio.

Dr. Jorge Alejandro Lumbreras Castro

(CONFIDENCIAL)

Declaraciones del EZLN.

1 Ene. 2020, en Morelia, Mpio. de Altamirano, Chis., **Antonio Hernández Cruz** (a) "Moisés" a nombre del EZLN, dio lectura a un pronunciamiento, en el que manifestó lo siguiente:

- Ratificó su **oposición a los proyectos de infraestructura** del gobierno de **Andrés Manuel López Obrador**, como el **"Tren Maya"**, el **"Corredor Transístmico"** y la "**carretera transversal Pijijiapan – Palenque**", entre otros, porque "desprecia a los pueblos originarios, como lo hace con la misma Madre Tierra, la que defenderemos hasta morir si es preciso".

- Llamó al Congreso Nacional Indígena (**CNI**), a individuos, colectivos, y organizaciones de la sexta nacional internacional y a redes de resistencia y rebeldía a la movilización, **"cada quien en su geografía, su calendario y con sus modos"**.

- **Atrás de los megaproyectos que propone el Gobierno Federal, "se esconde la muerte"** y con esto **se busca "destruir todo un territorio"**, así como el aire, el agua, la tierra y las personas.

- No le tienen miedo al presidente López Obrador, más ahora que creó la **Guardia Nacional**, que **es sólo es un cambio de nombre del Ejército, pero "son los mismos" militares.**

- Los zapatistas **"vamos a defender lo que hemos construido** y lo que hemos demostrado al pueblo de México" y por eso **"no vamos a permitir que venga a destruirnos".**

Antonio Hernández Cruz (a) "Moisés"
Emitiendo un pronunciamiento el 1 Ene. 2020.

ENLACE ZAPATISTA

PALABRAS DEL CCRI-CG DEL EZLN EN EL 26 ANIVERSARIO.

PALABRAS DEL COMITÉ CLANDESTINO REVOLUCIONARIO INDÌGENA-COMANDANCIA GENERAL DEL EZLN, EN LA VOZ DEL SUBCOMANDANTE INSURGENTE MOISÉS, EN EL 26 ANIVERSARIO DEL INICIO DE LA GUERRA CONTRA EL OLVIDO.

31 DE DICIEMBRE DEL 2019.
PRIMERO DE ENERO DEL 2020.

BUENAS TARDES, DÌAS, NOCHES Y MADRUGADAS A TODAS, TODOS Y TODOAS:

COMPAÑERAS Y COMPAÑEROS BASES DE APOYO ZAPATISTAS:

COMPAÑEROS Y COMPAÑERAS COMANDANTAS Y COMANDANTES ZAPATISTAS:

AUTORIDADES AUTÒNOMAS ZAPATISTAS:

COMPAÑERAS Y COMPAÑEROS MILICIANOS, MILICIANAS, INSURGENTAS E INSURGENTES:

CONGRESO NACIONAL INDÌGENA-CONCEJO INDÌGENA DE GOBIERNO:

SEXTA NACIONAL E INTERNACIONAL:

REDES DE RESISTENCIA Y REBELDÌA:

HERMANAS Y HERMANOS DE MÉXICO Y EL MUNDO:

POR MI VOZ HABLA LA VOZ DEL EJÉRCITO ZAPATISTA DE LIBERACIÒN NACIONAL.

"CANEK DIJO:

EN UN LIBRO LEÌ QUE ALLÀ POR LOS TIEMPOS VIEJOS, LOS SEÑORES QUISIERON JUNTAR EJÉRCITOS PARA DEFENDER LAS TIERRAS QUE GOBERNABAN.

PRIMERO CONVOCARON A LOS HOMBRES MÀS CRUELES PORQUE SUPONÌAN QUE ÈSTOS ESTABAN FAMILIARIZADOS CON LA SANGRE; Y ASÌ CONCERTARON SUS EJÉRCITOS ENTRE LAS GENTES DE LAS PRISIONES Y DE LOS RASTROS.

PERO A POCO SUCEDIÒ QUE CUANDO ESTAS GENTES SE VIERON FRENTE AL ENEMIGO, EMPALIDECIERON Y ARROJARON LAS ARMAS.

PENSARON ENTONCES EN LOS MÀS FUERTES: EN LOS CANTEROS Y EN LOS MINEROS.

A ÈSTOS LES DIERON ARMADURAS Y ARMAS PESADAS.

DE ESTE MODO FUERON DESPACHADOS PARA PELEAR.

MAS SUCEDIÒ QUE LA SOLA PRESENCIA DEL CONTRARIO PUSO FLAQUEZA EN SUS BRAZOS Y DESMAYO EN SUS CORAZONES.

Dr. Jorge Alejandro Lumbreras Castro

Declaraciones del EZLN.

Oposición del EZLN y CNI para la realización de los proyectos de infraestructura del Gobierno Federal.

El 4 Ene. 2020, en entrevista con la revista “Proceso”, el abogado **Carlos González García**, integrante del Congreso Nacional Indígena dio a conocer las tres estrategias que tienen contemplado llevar a cabo con la finalidad de impedir que se concreten los proyectos de infraestructura propuestos por el Gobierno Federal, consistentes en la organización social de las comunidades, la denuncia en medios y en instancias de derechos humanos nacionales e internacionales y el despliegue de una estrategia legal por medio de amparos, puntualizando que no serán ellos quienes las lleven a cabo, sino que, apoyaran a las organizaciones sociales que no estén a favor de los proyectos tal como el INAH ha argumentado.

El EZLN condenó que los malos gobiernos y las grandes empresas capitalistas busquen invisibilizar sus luchas en defensa del territorio y la madre tierra.

El 7 Ene. 2020, el Ejército Zapatista de Liberación Nacional (**EZLN**) emitió un comunicado en el que convocó a movilizaciones contra el “mal gobierno” del Pdte. Andrés Manuel López Obrador.

A través del comunicado, el **EZLN**, junto con el Congreso Nacional Indígena, convocaron a la ciudadanía para manifestarse los próximos 20, 21 y 22 Feb. 2020 y exigió justicia por los defensores de la tierra, así como los activistas desaparecidos y asesinados.

Dr. Jorge Alejandro Lumbreras Castro

(CONFIDENCIAL)

Consideraciones y Opinión.

Consideraciones.

- Los líderes ideólogos del grupo inconforme aprovecharon la coyuntura mediática de la conmemoración de los 26 años de irrupción pública, para:
  - **Externar su oposición a los proyectos del gobierno federal**.
  - Promover su proyecto autonómico entre las comunidades indígenas del país.
  - Lograr la simpatía nacional e internacional a su movimiento con el fin de obtener recursos económicos para continuar con sus proyectos.
  - Dar a conocer la modificación de su estructura geográfica interna de su área de influencia, de una supuesta expansión.

  En este sentido, el **2 Ene. 2019,** el Presidente **Andrés Manuel López Obrador**, en su conferencia matutina aseguró que respecto a la construcción del "Tren Maya" no se afectará a las comunidades indígenas en nada y al contrario se están beneficiando a los pueblos indígenas como nunca se había hecho.

- Los eventos convocados por el **EZLN**, reflejan un **limitado poder de convocatoria**, ya que congregaron un Aprox. de **3,500 personas**, principalmente de sus bases de apoyo, observándose que buscan mantener la vigencia de su movimiento y la unidad entre sus integrantes, **sin registrarse de actos alusivos en otras entidades del país.**

- Sobre la supuesta **expansión del área de influencia** del **EZLN**, el grupo inconforme pretende proyectar que más comunidades indígenas de Chiapas se están sumando a su proyecto autonómico, **resultando falso.**

- Al respecto, se efectuó una **misión de reconocimiento fotográfico**, el **31 Dic. 2019**, en los municipios de **Chicomuselo** y **Motozintla**, constatándose que la población realiza sus actividades normales y sin observarse actividades o movimientos de simpatizantes del **EZLN.**

Opinión.

- **A 26 años** de la vida pública del **EZLN**, los pronunciamientos se orientaron a mantener el discurso del grupo inconforme, desacreditando al actual sistema político del país y proyectos de infraestructura gubernamental, refiriendo supuestos actos de represión, hostigamiento y despojo del territorio a las comunidades indígenas del país.

- Este grupo continuará realizando diversas actividades para promover la ideología de su movimiento a nivel nacional e internacional, orientando su activismo a poner en entredicho los proyectos del Gobierno Federal, siendo recomendable **mantener el despliegue de la Guardia Nacional** a inmediaciones del área de influencia, como medida disuasiva ante sus intenciones por expandir su área de influencia.

- Reviste importancia de que el grupo inconforme se mantiene como el mas relevante respecto a una expresión subversiva dentro del contexto de grupos disruptivos en el país y aún cuando transitó de la vía armada a la política, es necesario mantener **el seguimiento de sus actividades para advertir cualquier riesgo al orden interno.**

Dr. Jorge Alejandro Limberas Castro

(CONFIDENCIAL)